VAN HARTE WELKOM !



Oerlesestraat 212, 5025 DE Tilburg

Richtprijs € 375.000,00 kosten koper







Lemmens Makelaardij BV
Ringbaan Oost 493
5017 AB, TILBURG
Tel: 013 543 22 24
E-mail: info@lemmens.nl
www.lemmens.nl

Omschrijving

Oerlesestraat 212, 5025 DE Tilburg

Direct nabij winkelvoorzieningen (Korvelseweg) en dichtbij het stadscentrum, ligt deze ruime, netjes onderhouden woning. Je hebt hier een uitgebouwde woon-/eetkamer, 4 slaapkamers, een fijne tuin op het zuiden, en een heerlijk ruime berging. Iedere dag geniet je van dit mooie woongedeelte van de Oerlesestraat; een brede straat met volop groenvoorzieningen. En je hoeft de straat maar uit te lopen en je hebt alle winkels, waaronder 3 supermarkten, bushalte etc. direct binnen handbereik. Deze gezellige woonwijk in stadsdeel Oud-Zuid is niet voor niets populair; voldoende parkeerplaatsen, laadpalen voor je elektrische auto, goede bereikbaarheid, bushalte nabij, Korvelseweg met alle winkelvoorzieningen dichtbij, en op slechts 6 minuten fietsafstand van het levendige centrum van Tilburg. En je bent binnen 5 minuten op de rijksweg naar Breda/'s-Hertogenbosch/Eindhoven.

Kenmerkend bij deze woning is het wooncomfort, netheid van afwerkingen en mooie leefruimte. Zo is er een uitgebouwde woon-/eetkamer met grote raampartijen en daarmee fijne lichtinval en een uitgebreide keukeninrichting. Geniet iedere dag van de ruime tuin (Zuiden). Boven heb je 4 slaapkamers en een badkamer met douche. En met een energielabel C en zonnepanelen koop je een toekomstbestendige woning.

Benieuwd geworden? Neem alvast een virtueel kijkje via de driehonderdzestig graden foto's, driedimensionale plattegronden en de video, of plan direct een bezichtiging. Je bent van harte welkom.

Bouwjaar: circa 1953/1954
Perceeloppervlakte: circa 148 vierkante meter
Woonoppervlakte: circa 116 vierkante meter
Energielabel: C

Lemmens Makelaardij BV
Ringbaan Oost 493
5017 AB, TILBURG
Tel: 013 543 22 24
E-mail: info@lemmens.nl
www.lemmens.nl




Deze woning is biedt volop leefruimte op de begane grond door de uitbouw en royale tuin (Zuiden)

Indeling

Begane grond
Via een breed trottoir met groenstrook, kom je in alle rust bij je woning. Vanuit de entree/gang stap je de woonkamer in: een lichte, sfeervolle ruimte met een doorlopende lichte laminaatvloer van het kwaliteitsmerk Portas, en stucwerk afwerkingen. Doordat er een royale uitbouw is, heb je een grote eetkamerruimte. Hier is ook een airco aanwezig. Via de keukenruimte kom je in een halletje met toilet. De keukenruimte is royaal van afmeting. Hier heb je een uitgebreide en nette keukeninrichting met volop kastruimte en complete inbouwapparatuur.

De netjes aangelegde achtertuin op het Zuiden is verrassend ruim en biedt zowel zonnige als beschutte plekken. Opvallend is de mate van privacy. Achterin de tuin heb je een grote berging over de volle breedte. Doordat de berging dubbele stenen muren (spouwmuren) heeft, blijven je spulletjes netjes. Via de achterom bereik je de woonstraat.

Eerste verdieping
Via de overloop bereik je de kamers. Er zijn drie keurig afgewerkte slaapkamers met fijne lichtinval. De hoofdslaapkamer heeft comfortabele airconditioning. De compacte badkamer is getegeld in een neutrale, lichte kleurstelling en er is een douche en badkamermeubel met vaste wastafel. Er zijn op deze verdieping volop vaste kastruimten om je spulletjes netjes op te bergen.

Tweede verdieping
Via de vaste trap bereik je de voorzolderruimte en een dakraam. De vierde slaapkamer heeft een dakkapel en tevens bergruimte onder de dakschuinten. Ook hier een praktische inbouwkast aanwezig.

Lemmens Makelaardij BV
Ringbaan Oost 493
5017 AB, TILBURG
Tel: 013 543 22 24
E-mail: info@lemmens.nl
www.lemmens.nl




Dit deel van de Oerlesestraat kenmerkt zich door een brede straat met veel groenvoorzieningen. Ideaal is dat winkels en het stadscentrum direct in de buurt zijn.

Algemeen
Deze woning is keurig onderhouden en in de loop der jaren gemoderniseerd. Je hebt al een prima energielabel C. Kunststof kozijnen met dubbel glas, rolluiken, horren, zonwering en airco zijn praktische extra's bij deze woning.

Wonen in Korvel
Deze woning ligt in een brede woonstraat. Dit deel van de Oerlesestraat is gelegen vlakbij het groene Korvelplein. En met de Korvelseweg letterlijk 'om de hoek', kun je volop shoppen voor je dagelijkse boodschappen. Korvelseweg kent vele bekende speciaalzaken en ook is er het altijd gezellige "Berlijn Café".

Dit straatdeel is een buurt waar mensen elkaar nog kennen. Met een fijne mix van jonge en oudere bewoners.

Goed om te weten: voor deze woning is al een bouwtechnisch rapport beschikbaar; een geweldige service van de verkoper. Zo weet je precies wat er mogelijk is en hoe je dit mooie huis goed kunt onderhouden.

Kortom: een ruime woning met veel binnen- en buitenruimte, gelegen in een ideale, goed bereikbare woonomgeving vlakbij winkels en het stadshart van Tilburg. Absoluut een bezichtiging waard!

Richtprijs € 375.000,00 kosten koper

Lemmens Makelaardij BV
Ringbaan Oost 493
5017 AB, TILBURG
Tel: 013 543 22 24
E-mail: info@lemmens.nl
www.lemmens.nl

Kenmerken

Object gegevens	
Soort woning	Eengezinswoning
Type woning	Tussenwoning
Bouwjaar	Ca. 1953 / 1954

Maten object	
Aantal kamers	5 kamers
Aantal slaapkamers	4 slaapkamer(s)
Inhoud woning	Ca. 402 m^3
Perceel oppervlakte	Ca. 148 m^2
Gebruiksoppervlakte woonfunctie	Ca. 116 m^2
Woonkamer	Ca. 35 m^2

Details	
Ligging	In woonwijk
Voorzieningen	Mechanische ventilatie, Rolluiken, Buitenzonwering, Airconditioning, Zonnepanelen, Natuurlijke ventilatie
Schuur / berging	Vrijstaand steen
Buitenzonwering	Ja

Energie	
Energielabel	C
Isolatie	Dakisolatie, Muurisolatie, Dubbel glas
Verwarming	C.V.-Ketel
Warmwater	C.V.-ketel
C.V.-ketel	Nefit HR (Gas gestookt combiketel uit 2010, eigendom)

Tuin gegevens	
Tuin	Achtertuin
Kwaliteit	Normaal



Deze woning heeft energielabel C en 5 zonnepanelen (in eigendom)

Lemmens Makelaardij BV
Ringbaan Oost 493
5017 AB, TILBURG
Tel: 013 543 22 24
E-mail: info@lemmens.nl
www.lemmens.nl





Lemmens Makelaardij BV
Ringbaan Oost 493
5017 AB, TILBURG
Tel: 013 543 22 24
E-mail: info@lemmens.nl
www.lemmens.nl





Lemmens Makelaardij BV
Ringbaan Oost 493
5017 AB, TILBURG
Tel: 013 543 22 24
E-mail: info@lemmens.nl
www.lemmens.nl





Lemmens Makelaardij BV
Ringbaan Oost 493
5017 AB, TILBURG
Tel: 013 543 22 24
E-mail: info@lemmens.nl
www.lemmens.nl

LEMMENS
MAKELAARDIJ





Lemmens Makelaardij BV
Ringbaan Oost 493
5017 AB, TILBURG
Tel: 013 543 22 24
E-mail: info@lemmens.nl
www.lemmens.nl

NVM

funda





Lemmens Makelaardij BV
Ringbaan Oost 493
5017 AB, TILBURG
Tel: 013 543 22 24
E-mail: info@lemmens.nl
www.lemmens.nl





Lemmens Makelaardij BV
Ringbaan Oost 493
5017 AB, TILBURG
Tel: 013 543 22 24
E-mail: info@lemmens.nl
www.lemmens.nl





Lemmens Makelaardij BV
Ringbaan Oost 493
5017 AB, TILBURG
Tel: 013 543 22 24
E-mail: info@lemmens.nl
www.lemmens.nl





Lemmens Makelaardij BV
Ringbaan Oost 493
5017 AB, TILBURG
Tel: 013 543 22 24
E-mail: info@lemmens.nl
www.lemmens.nl







Lemmens Makelaardij BV
Ringbaan Oost 493
5017 AB, TILBURG
Tel: 013 543 22 24
E-mail: info@lemmens.nl
www.lemmens.nl





Lemmens Makelaardij BV
Ringbaan Oost 493
5017 AB, TILBURG
Tel: 013 543 22 24
E-mail: info@lemmens.nl
www.lemmens.nl





Lemmens Makelaardij BV
Ringbaan Oost 493
5017 AB, TILBURG
Tel: 013 543 22 24
E-mail: info@lemmens.nl
www.lemmens.nl





Lemmens Makelaardij BV
Ringbaan Oost 493
5017 AB, TILBURG
Tel: 013 543 22 24
E-mail: info@lemmens.nl
www.lemmens.nl





Lemmens Makelaardij BV
Ringbaan Oost 493
5017 AB, TILBURG
Tel: 013 543 22 24
E-mail: info@lemmens.nl
www.lemmens.nl





Lemmens Makelaardij BV
Ringbaan Oost 493
5017 AB, TILBURG
Tel: 013 543 22 24
E-mail: info@lemmens.nl
www.lemmens.nl





Lemmens Makelaardij BV
Ringbaan Oost 493
5017 AB, TILBURG
Tel: 013 543 22 24
E-mail: info@lemmens.nl
www.lemmens.nl





Lemmens Makelaardij BV
Ringbaan Oost 493
5017 AB, TILBURG
Tel: 013 543 22 24
E-mail: info@lemmens.nl
www.lemmens.nl







Lemmens Makelaardij BV
Ringbaan Oost 493
5017 AB, TILBURG
Tel: 013 543 22 24
E-mail: info@lemmens.nl
www.lemmens.nl





Lemmens Makelaardij BV
Ringbaan Oost 493
5017 AB, TILBURG
Tel: 013 543 22 24
E-mail: info@lemmens.nl
www.lemmens.nl





Lemmens Makelaardij BV
Ringbaan Oost 493
5017 AB, TILBURG
Tel: 013 543 22 24
E-mail: info@lemmens.nl
www.lemmens.nl





Lemmens Makelaardij BV
Ringbaan Oost 493
5017 AB, TILBURG
Tel: 013 543 22 24
E-mail: info@lemmens.nl
www.lemmens.nl





Lemmens Makelaardij BV
Ringbaan Oost 493
5017 AB, TILBURG
Tel: 013 543 22 24
E-mail: info@lemmens.nl
www.lemmens.nl





Lemmens Makelaardij BV
Ringbaan Oost 493
5017 AB, TILBURG
Tel: 013 543 22 24
E-mail: info@lemmens.nl
www.lemmens.nl





Lemmens Makelaardij BV
Ringbaan Oost 493
5017 AB, TILBURG
Tel: 013 543 22 24
E-mail: info@lemmens.nl
www.lemmens.nl

LEMMENS
MAKELAARDIJ





Lemmens Makelaardij BV
Ringbaan Oost 493
5017 AB, TILBURG
Tel: 013 543 22 24
E-mail: info@lemmens.nl
www.lemmens.nl

NVM

funda

Kadastrale kaart



Lemmens Makelaardij BV
Ringbaan Oost 493
5017 AB, TILBURG
Tel: 013 543 22 24
E-mail: info@lemmens.nl
www.lemmens.nl

Plattegrond begane grond met achtertuin 2d

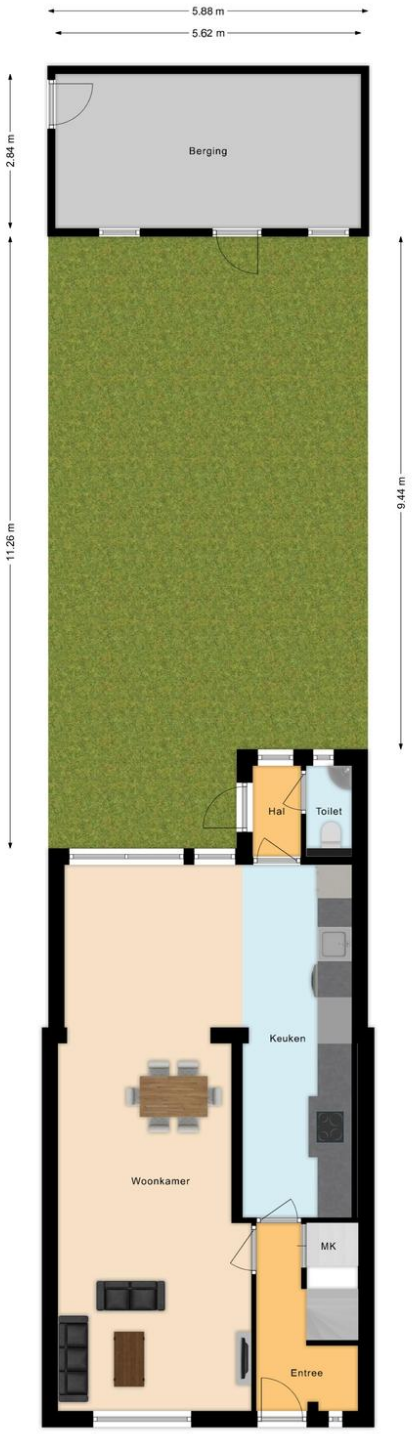

Lemmens Makelaardij BV
Ringbaan Oost 493
5017 AB, TILBURG
Tel: 013 543 22 24
E-mail: info@lemmens.nl
www.lemmens.nl

Plattegrond begane grond met achtertuin 3d

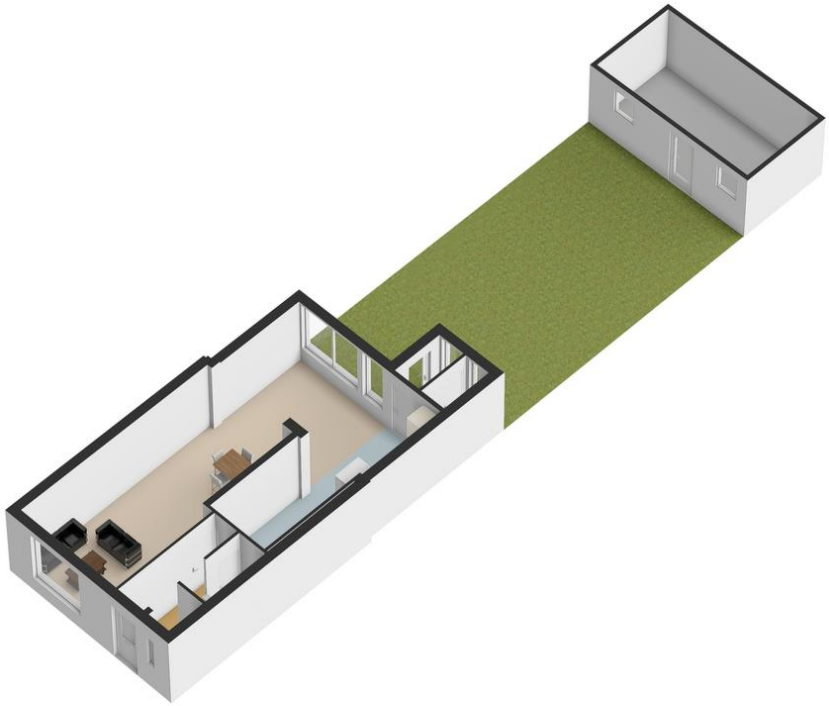

Lemmens Makelaardij BV
Ringbaan Oost 493
5017 AB, TILBURG
Tel: 013 543 22 24
E-mail: info@lemmens.nl
www.lemmens.nl

Plattegrond begane grond 2d

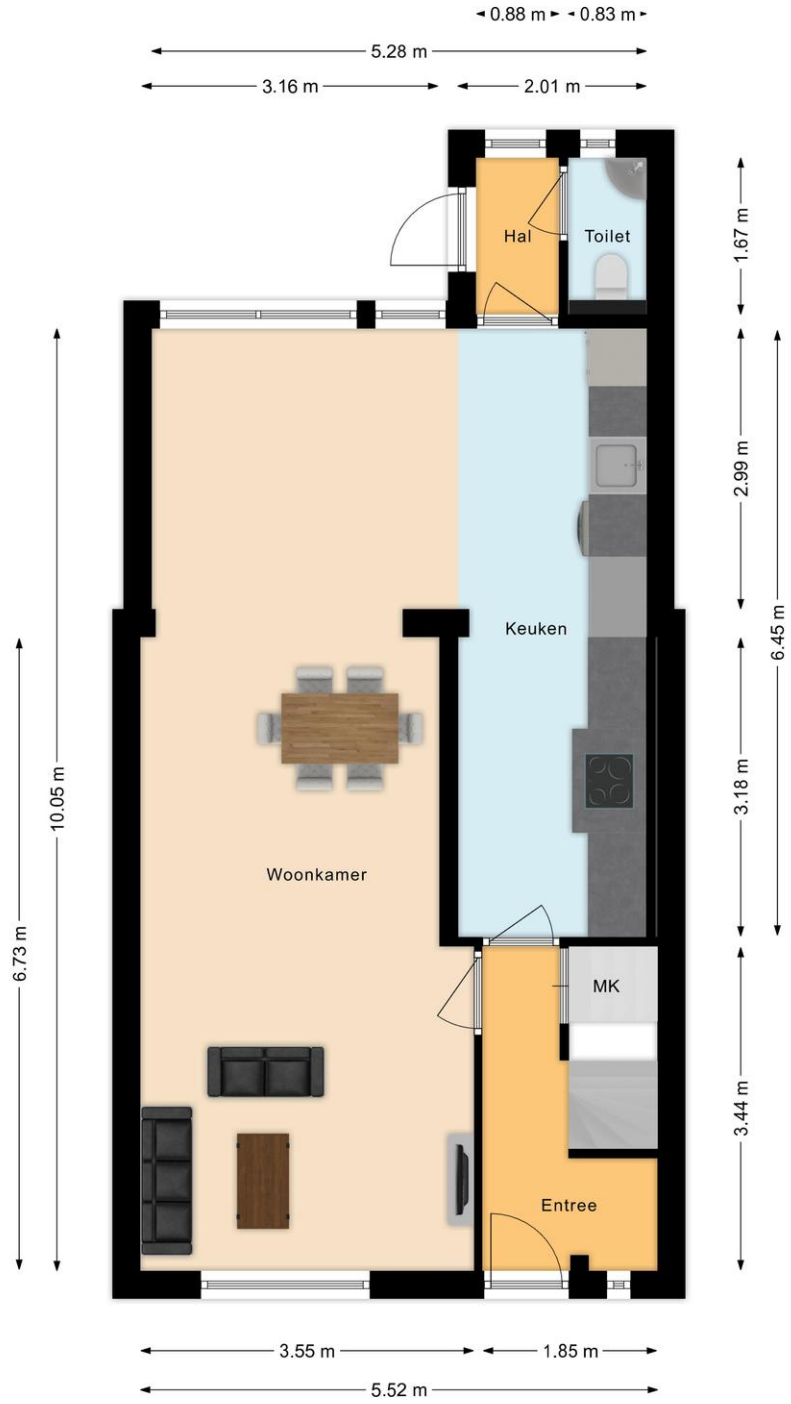

Lemmens Makelaardij BV
Ringbaan Oost 493
5017 AB, TILBURG
Tel: 013 543 22 24
E-mail: info@lemmens.nl
www.lemmens.nl

Plattegrond begane grond 3d



Lemmens Makelaardij BV
Ringbaan Oost 493
5017 AB, TILBURG
Tel: 013 543 22 24
E-mail: info@lemmens.nl
www.lemmens.nl

Plattegrond eerste verdieping 2d

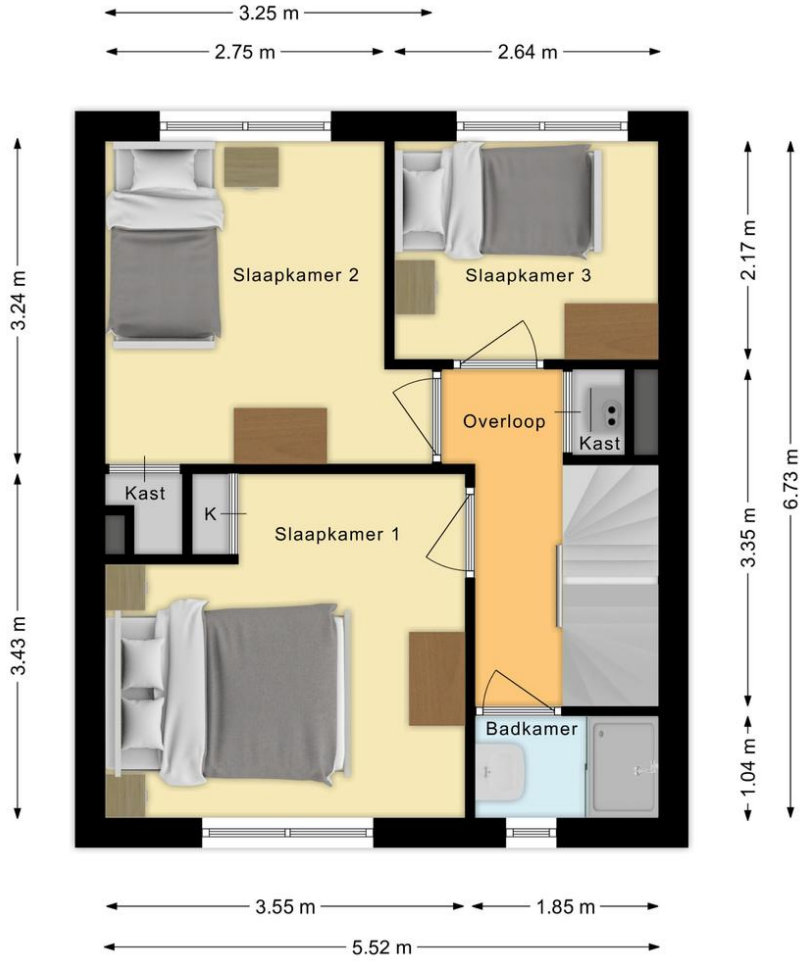

Lemmens Makelaardij BV
Ringbaan Oost 493
5017 AB, TILBURG
Tel: 013 543 22 24
E-mail: info@lemmens.nl
www.lemmens.nl

Plattegrond eerste verdieping 3d

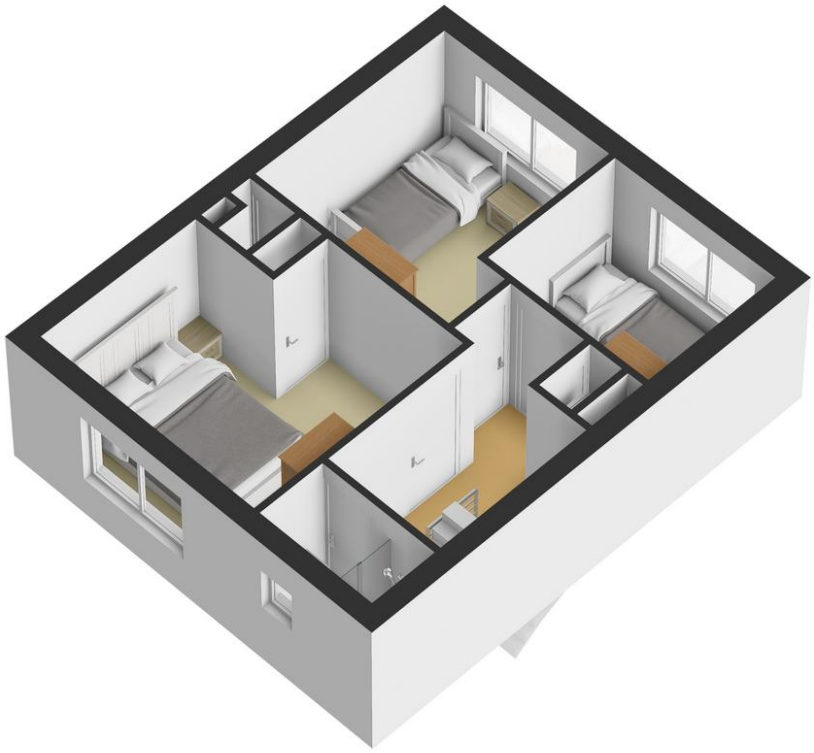

Lemmens Makelaardij BV
Ringbaan Oost 493
5017 AB, TILBURG
Tel: 013 543 22 24
E-mail: info@lemmens.nl
www.lemmens.nl

Plattegrond tweede verdieping 2d

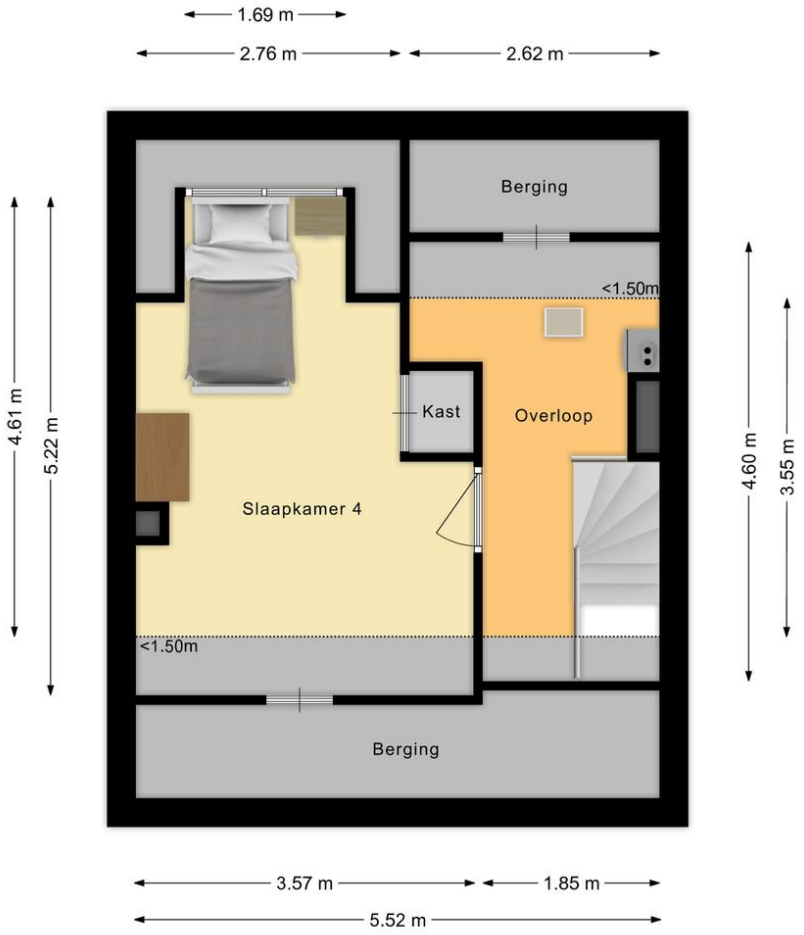

Lemmens Makelaardij BV
Ringbaan Oost 493
5017 AB, TILBURG
Tel: 013 543 22 24
E-mail: info@lemmens.nl
www.lemmens.nl

Plattegrond tweede verdieping 3d

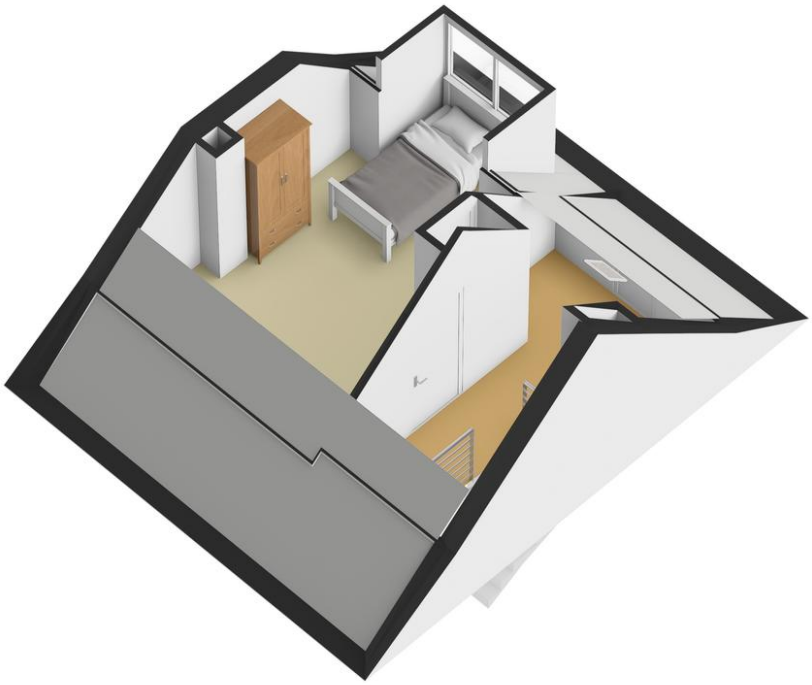

Lemmens Makelaardij BV
Ringbaan Oost 493
5017 AB, TILBURG
Tel: 013 543 22 24
E-mail: info@lemmens.nl
www.lemmens.nl

Plattegrond berging 2d

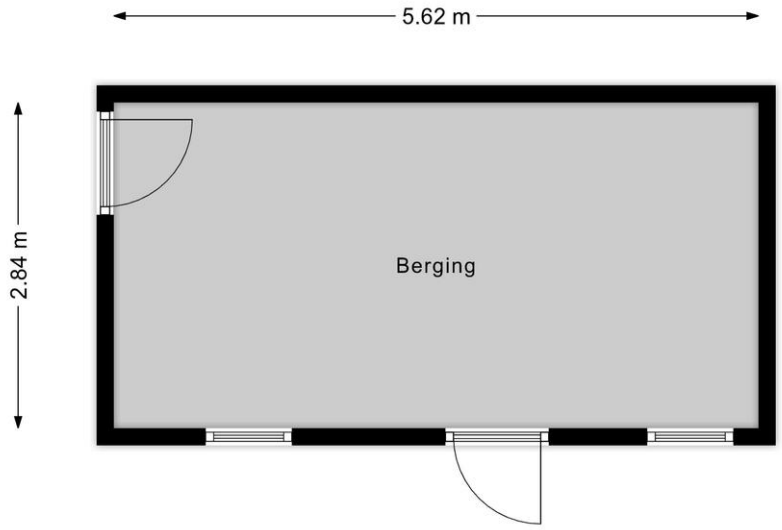

Lemmens Makelaardij BV
Ringbaan Oost 493
5017 AB, TILBURG
Tel: 013 543 22 24
E-mail: info@lemmens.nl
www.lemmens.nl

Locatie

Adres gegevens	
Adres	Oerlesestraat 212
Postcode / plaats	5025 DE Tilburg
Provincie	Noord-Brabant

Locatiekaart

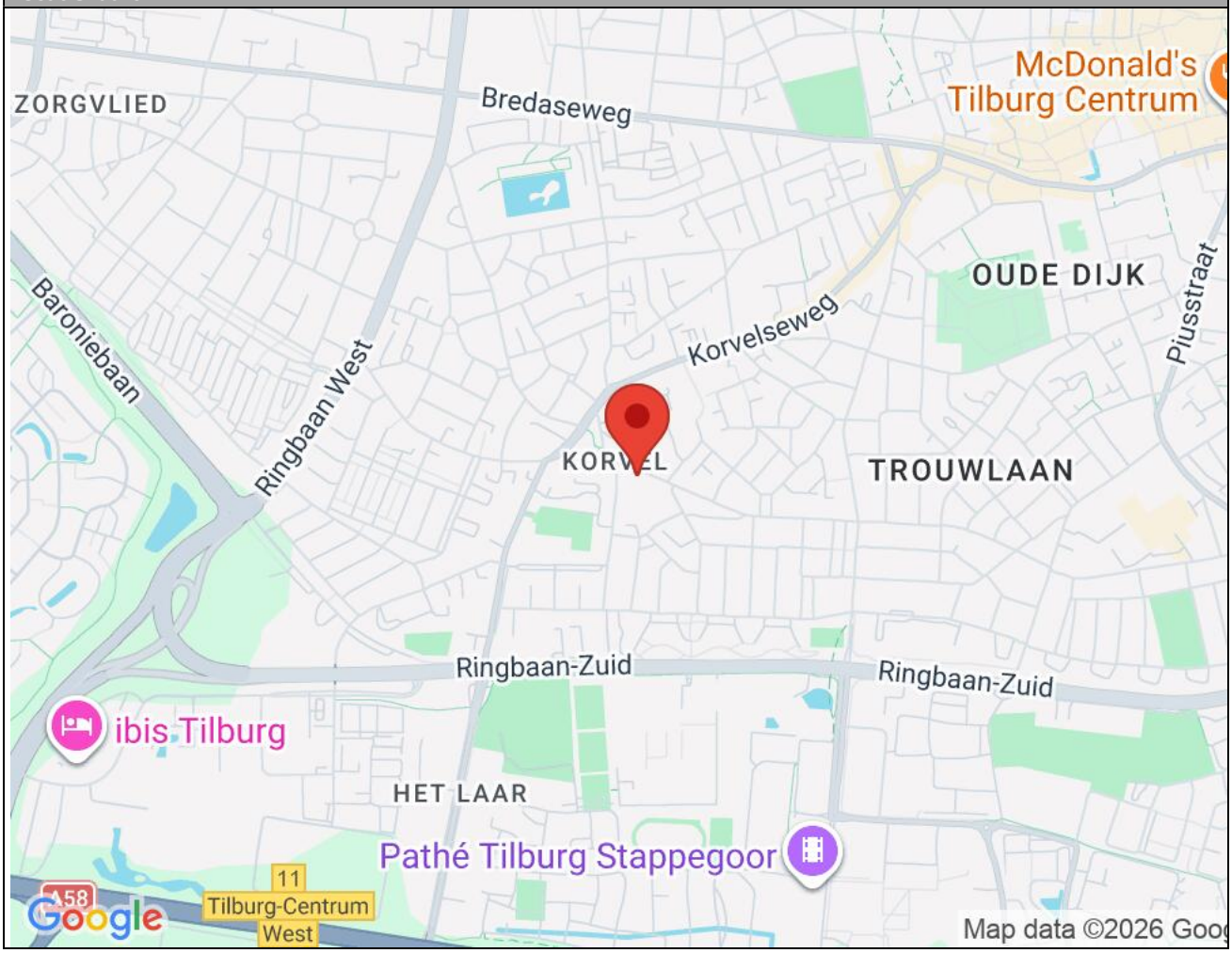

Lemmens Makelaardij BV
Ringbaan Oost 493
5017 AB, TILBURG
Tel: 013 543 22 24
E-mail: info@lemmens.nl
www.lemmens.nl

Lijst van zaken

Beschrijving zaken	blijft achter	gaat mee	overname (mogelijk)	n.v.t.

De lijst van zaken wordt u door de verkopend makelaar verstrekt.



Lemmens Makelaardij
Ringbaan Oost 493
5017 AB, TILBURG
Tel: 013 543 22 24

E-mail: info@lemmens.nl

Meest gestelde vragen.

Vanaf het moment dat uw interesse gewekt wordt in een woning tot het moment waarop u het contract van uw nieuwe huis tekent, loopt u tegen allerlei vragen aan. Niet zo vreemd, want een huis kopen doet u niet elke dag. Een makelaar van de NVM doet dat wel, daarom kunnen we u op de meeste vragen snel een goed antwoord geven. Hieronder beantwoorden we de 10 meest gestelde vragen zodat u weet waar u staat wanneer u op zoek gaat naar dat huis van uw dromen.

1. Wanneer ben ik in onderhandeling?

U bent pas in onderhandeling als de verkopende partij reageert op uw bod door een tegenbod te doen. U bent echter nog niet in onderhandeling als de verkopende makelaar aangeeft dat hij uw bod met de verkoper zal bespreken.

2. Mag een makelaar doorgaan met bezichtigingen als er al over een bod onderhandeld wordt?

Ja, dat mag. Een onderhandeling hoeft namelijk nog niet tot een verkoop te leiden. Bovendien kan het zijn dat de verkoper graag wil weten of er meer belangstelling is. Overigens mag ook met meer dan één gegadigde tegelijk worden onderhandeld. Een NVM-makelaar moet dit wel duidelijk melden. Vaak zal de verkopende NVM-makelaar aan belangstellenden vertellen dat een pand, zoals dat heet, 'onder bod' is. Als belangstellende mag u dan wel een bod uitbrengen, maar de makelaar mag dan pas met u in onderhandeling treden als de onderhandeling met de eerste geïnteresseerde beëindigd is. De NVM-makelaar doet geen mededelingen over de hoogte van biedingen. Dit zou namelijk overbieden kunnen uitlokken.

3. Wanneer ik de vraagprijs bied, moet de verkoper de woning dan aan mij verkopen?

Nee. De Hoge Raad heeft bepaald dat de vraagprijs moet worden gezien als een uitnodiging tot het doen van een bod. Ook als u de vraagprijs biedt, kan de verkoper dus nog beslissen of hij uw bod aanvaardt of niet, of dat hij zijn makelaar een tegenbod laat doen.

4. Kan de verkoper de vraagprijs van een woning tijdens de onderhandeling verhogen?

Ja, de verkoper kan besluiten de vraagprijs te verhogen of te verlagen. Daarnaast kunt u als potentiële koper echter ook besluiten om tijdens de onderhandelingen uw bod weer te verlagen. Zodra de verkopende partij een tegenbod doet, vervalt namelijk uw eerder gedane bod.

5. Hoe komt de koop tot stand?

Als verkoper en koper het eens zijn over de belangrijkste zaken (zoals de prijs, de opleveringsdatum en de ontbindende voorwaarden), legt de verkopende makelaar de afspraken schriftelijk vast in een koopakte. Ontbindende voorwaarden zijn hierin een belangrijk onderwerp. U krijgt als koper niet automatisch een ontbindende voorwaarde. Wilt u bijvoorbeeld een ontbindende voorwaarde voor de financiering, dan moet u dit melden bij het uitbrengen van uw bod. Het is dan ook belangrijk dat de partijen het eens zijn over aanvullende afspraken en ontbindende voorwaarden voordat de koopakte wordt opgemaakt. Zodra beide partijen de koopakte hebben ondertekend en de koper een afschrift van deze akte heeft ontvangen, treedt voor u als particuliere koper de wettelijke bedenktijd van drie dagen in werking. Binnen deze tijd kunt u als koper alsnog afzien van de aankoop. Doet u dit niet, zijn de financiën rond en vormen ook eventuele andere ontbindende voorwaarden geen obstakel meer, dan zal op de afgesproken opleveringsdatum de overdracht plaatsvinden bij de notaris.

Lemmens Makelaardij BV
Ringbaan Oost 493
5017 AB, TILBURG
Tel: 013 543 22 24
E-mail: info@lemmens.nl
www.lemmens.nl

6. Mag een makelaar van de NVM tijdens de onderhandeling het systeem van verkoop wijzigen?
Ja, dat mag. Soms zijn er zo veel belangstellenden die de vraagprijs bieden of benaderen, dat het moeilijk te bepalen is wie de beste koper is. In dat geval kan de verkopende makelaar – in overleg met de verkoper - besluiten de lopende onderhandelingen af te breken en de biedprocedure te wijzigen om vervolgens te kiezen voor bijvoorbeeld een inschrijvingsprocedure. Hierbij hebben alle bieders een gelijke kans om het hoogste bod uit te brengen. Alvorens het systeem te wijzigen, dient de makelaar uiteraard eerst de eventueel gedane toezeggingen na te komen.
7. Wat is een optie?
Een optie in juridische zin geeft een partij de keuze om door een eenzijdige verklaring een koopovereenkomst met een andere partij te sluiten. Partijen zijn het dan wel eens over de voorwaarden van de koop, maar de koper krijgt bijvoorbeeld nog een week bedenktijd. Bij de aankoop van een nieuwbouwwoning is zo'n optie nog wel gebruikelijk. Bij het aankopen van een bestaande woning niet. Het begrip 'optie' wordt daarbij vaak ten onrechte gebruikt. Dan heeft het de betekenis van bepaalde toezeggingen die een verkopende NVM-makelaar kan doen aan een belangstellende koper tijdens het onderhandelingsproces. Zo'n toezegging kan bijvoorbeeld inhouden dat een belangstellende koper een paar dagen de tijd krijgt om na te denken over een bod. De makelaar van de NVM zal in de tussentijd proberen niet met een andere partij in onderhandeling te gaan. De belangstellende koper kan deze tijd gebruiken om een beter inzicht te krijgen in zijn financiering of in de gebruiksmogelijkheden van de woning. Een optie kunt u niet eisen; de verkoper en de verkopende NVM-makelaar beslissen zelf of er in een onderhandelingsproces bepaalde toezeggingen worden gedaan.
8. Moet een makelaar als eerste met mij in onderhandeling gaan als ik de eerste ben die belt voor een bezichtiging of als ik als eerste een bod uitbreng?
Nee. De verkopende makelaar bepaalt samen met de verkoper de verkoopprocedure. Hij heeft wel de plicht u daarover te informeren. Hebt u serieus belangstelling, vraag de makelaar dan wat uw positie is. Dat kan teleurstelling voorkomen.
9. Wat zijn 'kosten koper'?
Onder 'kosten koper' vallen de kosten die de overheid koppelt aan de overdracht van een woning. Dat zijn de overdrachtsbelasting, de notariskosten voor het opmaken van de leveringsakte en de kosten voor het inschrijven daarvan in de registers. Daarnaast dient de koper rekening te houden met de (notaris)kosten voor de opmaak en inschrijving van de hypotheekakte. Heeft de verkopende partij een makelaar ingeschakeld om de woning te verkopen, dan komen de kosten hiervan voor zijn rekening. De verkopende makelaar is immers belangenbehartiger van de verkoper en niet van u als koper. Om deze reden is het doorgaans ook verstandig om zelf een makelaar van de NVM in te schakelen. De makelaarscourtage voor een aankopende makelaar komt wel voor rekening van de koper.
Meer informatie?
Kijk op www.nvm.nl of neem contact op met ons kantoor. Wij nemen graag de tijd voor u.

LEMMENS
MAKELAARDIJ

Verkoopvoorwaarden.

Voorgaande informatie is naar onze mening uit betrouwbare bron afkomstig, Lemmens Makelaardij aanvaardt geen aansprakelijkheid voor de juistheid hiervan.
Deze informatie is geen aanbieding in de zin van het Burgerlijk Wetboek, doch uitsluitend een uitnodiging tot onderhandelen. Deze informatie wordt aan meerdere gegadigden verstrekt. O.a. de navolgende (NVM) voorwaarden zijn van toepassing;

1. De koopovereenkomst wordt gesloten op basis van een NVM-koopakte, waarvan u een exemplaar met toelichting via ons kantoor of uw eigen makelaar kunt opvragen. In aanvulling op de NVM-koopakte zijn de navolgende verkoopvoorwaarden gesteld, welke ingesloten zullen worden in de koopakte. Bij het uitbrengen van een bieding aanvaardt men uitdrukkelijk de lasten en beperkingen die uit navolgende verkoopvoorwaarden blijken en/of voortvloeien.
2. Voordat koper tot onderhandeling overgaat dient koper zich op de hoogte gesteld te hebben van zijn financieringmogelijkheden op basis van arbeidssituatie, leningen e.d. alsmede inkomen. In geval men een bieding uitbrengt onder voorbehoud van financiering en dit voorbehoud ingesloten wordt in de koopovereenkomst dan dient de taxateur, welke de taxatie ten behoeve van de financieringsaanvraag verricht, aantoonbare plaatselijke bekendheid te bezitten en uitsluitend lid te zijn van één van de navolgende organisaties/ verenigingen : NVM, VastgoedPro of VBO.
3. In het geval men een bieding uitbrengt onder voorbehoud van bouwkundige inspectie dient de inspectie voldoende bepaald te zijn t.a.v. de te inspecteren onderdelen. Eveneens dient er een drempelbedrag, voor de onderhoudslatentie te zijn vastgesteld voordat ontbinding van de koopovereenkomst kan worden ingeroepen. Een onderhoudslatentie is slechts dan aanwezig indien de kwaliteit afwijkt van hetgeen men mag verwachten van een normaal onderhouden woning van gelijke ouderdom. De persoon of instantie namens welke de persoon keurt dient tenminste als bouwtechnisch bureau bij de KvK te zijn ingeschreven, dan wel te zijn aangesloten bij een landelijke brancheorganisatie in de bouwnijverheid c.q. architectuur. Bij inroepen van ontbinding van de koopovereenkomst naar aanleiding van de bouwkundige opname zal een exemplaar van voormelde rapportage omgaand aan verkoper ter hand worden gesteld.
4. Koper wordt in de gelegenheid gesteld de woning voor het sluiten van de koopovereenkomst te laten keuren door een bouwtechnisch bureau om eventuele bouwkundige gebreken vast te stellen, dan wel de woning te laten controleren op de aanwezigheid van asbesthoudende materialen en/of de grond te laten onderzoeken op verontreiniging.
5. Tot zekerheid van de nakoming van de verplichtingen van koper wordt door deze, uiterlijk 7 weken na het tot stand komen van de (schriftelijke) overeenkomst, 10 % van de koopsom als waarborgsom in handen van een nader te bepalen notaris te storten dan wel een onvoorwaardelijke bankgarantie te stellen.
6. Oplevering geschiedt in de huidige staat met alle daarbij behorende rechten, aanspraken, zichtbare en onzichtbare gebreken (voor zover bij de verkoper niet bekend) heersende / lijdende erfdienstbaarheden, kwalitatieve rechten, en vrij van hypotheken, beslagen en inschrijvingen daarvan.

7. Een overeenkomst tussen verkoper en koper komt slechts tot stand onder de opschortende voorwaarden dat deze wordt vastgelegd in een akte en door beide partijen wordt ondertekend. Koper kan vóór ondertekening van de akte geen rechten ontlenen aan een mondelinge overeenstemming met de verkoper. Alle kosten van de overdracht, waaronder tevens begrepen de overdrachtsbelasting, het kadastrale recht en de eventuele kosten voor kadastrale uitmeting, zijn voor rekening van koper.
8. Alle baten, lasten, en verschuldigde canons, waaronder begrepen heffingen die voortvloeien uit de akte van splitsing en / of reglement (indien van toepassing) komen voor rekening van koper vanaf de datum van notarieel transport. De lopende baten, lasten en dergelijke, met uitzondering van de onroerende zaakbelasting wegens het feitelijk gebruik, zullen tussen partijen naar rato worden verrekend.
9. De vermelde oppervlaktematen en inhoudsmaten van de ruimten zijn globaal gemeten en de maten zijn circa vermeld (aan de juistheid hiervan kunnen geen rechten worden ontleend).

Ons actuele woning- en bedrijfsaanbod vindt u ook op:

funda powered by nvm

funda in business

NVM

vastgoedcert gecertificeerd

Voor verdere informatie en bezichtigingen kunt u contact met ons opnemen. De informatie in deze brochure is met de grootste zorgvuldigheid samengesteld. Lemmens Makelaardij B.V. is niet aansprakelijk voor onjuiste of onvolledige informatie die in deze brochure staat vermeld.

Aan de gegevens kunnen geen rechten worden ontleend. Deze brochure wordt u louter ter informatie verstrekt en kan niet als een aanbod tot verkoop worden gezien. Deze informatie bindt de eigenaar van de onroerende zaak op geen enkele wijze. Alleen de eigenaar van de onroerende zaak is bevoegd een koopovereenkomst te sluiten.